

Da restituire compilata
alla Segreteria della Scuola presso
Il Collegio dei Padri Missionari di Rho

Oppure

Via e-mail a:

Scuolateologiaici@oblatirho.it

FINALITÀ

Il corso intende aiutare a comprendere la fede cristiana alla luce della Parola di Dio e a esprimerla in modo convincente così da essere *"sempre pronti a rispondere a chiunque vi domandi ragione della speranza che è in voi"* (1 In 3, 15)

CONTENUTI

La scuola si propone di affrontare gli argomenti generali della teologia, su cinque aree da distribuire in 5 anni:

- **Anno Biblico**
La Bibbia anima della teologia
- **Anno Antropologico**
L'uomo in Cristo
- **Anno Teologico**
Gesù rivelatore del Padre
- **Anno Ecclesiologico-Sacramentale**
La Chiesa di Gesù
- **Anno Morale**
L'etica cristiana

DESTINATARI

La scuola è rivolta a tutti quelli che intendono approfondire e affrontare seriamente il discorso sulla fede cristiana e sulla Bibbia, compresi coloro che, pur non essendo esplicitamente credenti, cercano un confronto serio con l'annuncio cristiano.

ATTESTATO DI FREQUENZA

Ogni anno (con frequenza minima di 2/3 delle lezioni) si riceve un attestato valido come aggiornamento per gli insegnanti di Religione.

MODALITÀ DI ISCRIZIONE

Consegnando il modulo allegato presso:

La segreteria: **Collegio dei Padri Oblati**

oppure

inviandolo via e-mail all'indirizzo:

scuolateologiaici@oblatirho.it

oppure On-line sul sito:

<https://www.oblatirho.it/scuola-di-teologia-2023-2024>

La quota di partecipazione annuale, come contributo per le spese di gestione, comprensivo delle dispense dei relatori, è di € 60.00

Per i minori di 30 anni la quota è di € 40.00

Le iscrizioni verranno accettate entro e non oltre il

19 ottobre 2025

MODALITÀ DI PAGAMENTO

- **Bonifico Bancario**
(anche on-line sul sito: www.oblatirho.it)
IBAN: IT14X0538720500000042175454
Causale: Corso di Teologia, Cognome, Nome
Oppure
- **Direttamente presso le segreteria della Scuola**

Segreteria della Scuola
tel. +39 389 2039942

scuolateologiaici@oblatirho.it

SCUOLA di TEOLOGIA

Per laici

2025 - 2026

Anno Antropologico L'uomo in Cristo

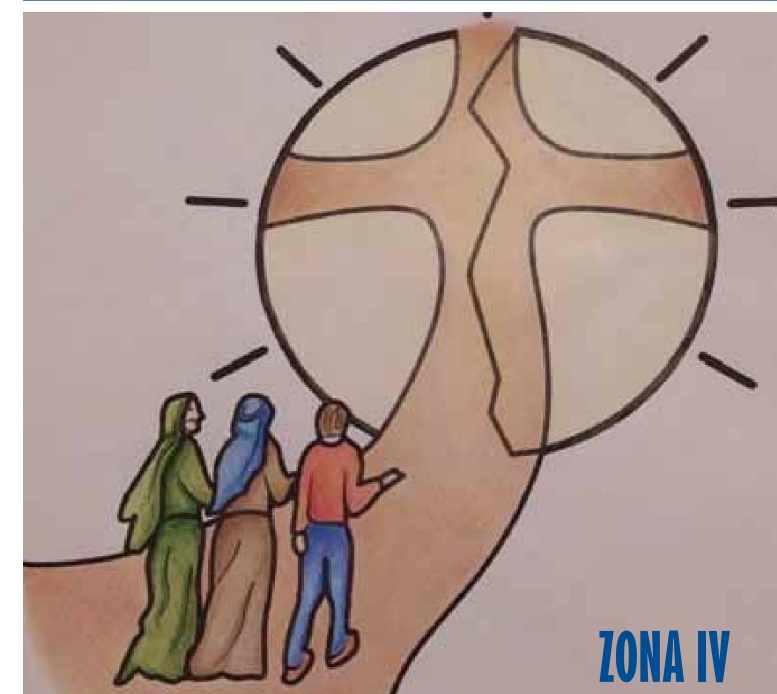

Arcidiocesi
di Milano



Padri Oblati
di Rho



Seminario
Arcivescovile
di Milano

NOTE TECNICHE

**Gli incontri si svolgeranno presso la
Sala Congressi dei Missionari di Rho
Corso Europa, 228
RHO - MI
dalle ore 21:00 alle ore 22:30.**

Anche quest'anno è prevista la possibilità
di seguire le lezioni on-line per i soli
iscritti.



**Lo svolgimento delle lezioni prevede
l'inizio alle ore 21:00 e la conclusione
entro le ore 22:30.**

**Una prima parte di lezione tenuta dal
docente e una seconda parte a
disposizione dei partecipanti per
chiarimenti, domande e ulteriori
precisazioni.**

CALENDARIO, TEMI, DOCENTI

2025

Antropologica Filosofica

Don Ermenegildo Conti

25 settembre - L'umano in discussione

Antropologica Filosofica:

L'essere umano indagato dalla filosofia

Don Ermenegildo Conti

2 ottobre - L'essere umano nelle relazioni

9 ottobre - L'identità personale e la libertà

16 ottobre - Bisogni, desideri e affetti

23 ottobre - La fragilità, la sofferenza e la morte:
l'esperienza del limite

L'uomo alla luce del mistero di Dio

Don Francesco Scanziani

6 novembre - Figli nel Figlio e fratelli tutti:
la predestinazione dell'uomo in Cristo

13 novembre - Chiamati alla comunione.
La struttura relazionale dell'uomo

20 novembre - La relazione uomo-mondo: la creazione

27 novembre - La relazione uomo-donna:
la differenza nella/per la comunione

CALENDARIO, TEMI, DOCENTI

2026

L'uomo alla luce del mistero di Dio

Don Francesco Scanziani

15 gennaio - La relazione uomo-Dio:
la grazia dell'incorporazione

22 gennaio - Origine dell'uomo e peccato originale

29 gennaio - Dalla morte alla vita

5 febbraio - Essere con Cristo.
Il compimento dell'umanità

Teologia spirituale

Don Giuseppe Como

12 febbraio - Agostino di Ippona: l'esperienza
del peccato e della grazia

19 febbraio - Teresa di Gesù Bambino:
dinamica dell'amore e del desiderio

26 febbraio - Dietrich Bonhoeffer:
cammino di libertà

5 marzo - Edith Stein: esperienza del male
e sapienza della croce

SCHEDA DI ISCRIZIONE

Cognome _____

Nome _____

Nato a _____

Il _____

Residente a _____

Via _____

CAP e Prov. _____

Parrocchia _____

Comunità part. _____

Telefono/Cell. _____

E-Mail _____

Professione _____

(ATTENZIONE: Scrivere in STAMPATELLO)

Quota di iscrizione 60 euro.

Per i minori di 30 anni la quota è di 40 euro.

Gli iscritti hanno diritto alle dispense quando
Il docente le fornisce e a rivedere le lezioni in video.

**La raccolta dei dati personali è operata
al fine di fornirle il servizio richiesto, ai
sensi del Regolamento Europeo Privacy
UE 2016/679 (GDPR).**

Firma _____

Data _____

