

L'ARTE DEL MEDIOEVO E LA RIFORMA LUTERANA

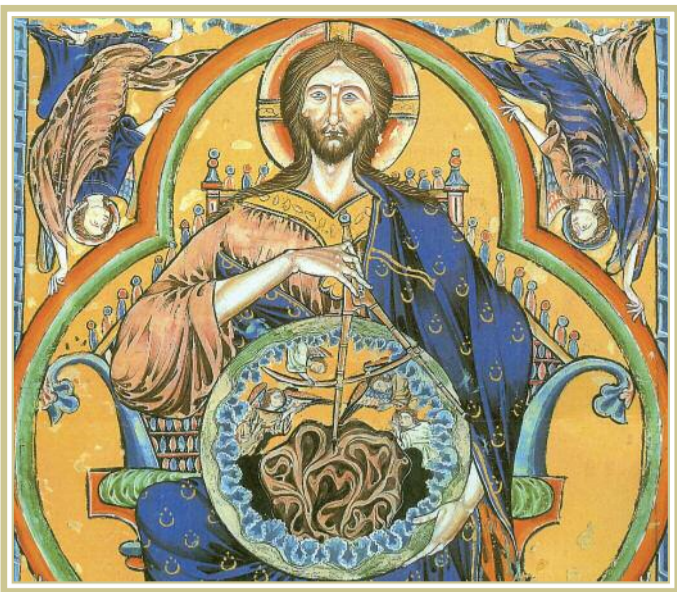

25 febbraio 2017

- 9.30 **Presentazione del corso**
Domenico Sguaitamatti - *Ufficio Beni culturali Arcidiocesi di Milano*
- 9.45-11.15 **La pittura occidentale alle soglie del nuovo millennio (parte I)**
Michele Dolz - *Pontificia Università della Santa Croce, Roma*
- 11.30-12.45 **La pittura occidentale alle soglie del nuovo millennio (parte II)**
Michele Dolz - *Pontificia Università della Santa Croce, Roma*
- 12.45-13.00 **Dibattito**

4 marzo 2017

- 9.30-11.00 **La riconciliazione del cristianesimo con la scultura**
Mauro Della Valle - *Università degli Studi di Milano*
- 11.15-12.30 **La visione dell'Apocalisse sui portali medievali**
Pierluigi Lia - *Università Cattolica del Sacro Cuore e ISSR Milano*
- 12.30-13.00 **Dibattito**

11 marzo 2017

- 9.30-11.00 **La chiesa gotica: di qua e di là dalle Alpi**
Fabio Scirea - *Università degli Studi di Milano*
- 11.15-12.30 **"Luce da luce": le vetrate del Duomo di Milano**
Domenico Sguaitamatti - *Ufficio Beni culturali Arcidiocesi di Milano*
- 12.30-13.00 **Dibattito**

18 marzo 2017

- 9.30-11.00 **Il teatro di Cristo. La rappresentazione scenica dei misteri cristiani**
Claudio Bernardi - *Università Cattolica del Sacro Cuore*
- 11.15-12.30 **L'estetica teologia di Bernardo di Chiaravalle**
Pierluigi Lia - *Università Cattolica del Sacro Cuore e ISSR Milano*
- 12.30-13.00 **Dibattito**

25 marzo 2017

- 9.30-11.00 **Dio il Padre come vegliardo nel Medioevo latino**
François Boespflug - *Facoltà Teologica cattolica, Strasburgo*
- 11.15-12.30 **La raffigurazione trinitaria nel Medioevo ortodosso**
Emanuela Fogliadini - *Facoltà Teologica dell'Italia Settentrionale e ISSR, Milano*
- 12.30-13.00 **Dibattito**

1 aprile 2017

- 9.30 **L'edificio ecclesiale medioevale come percorso di redenzione. Un passaggio dalla morte alla vita (parte I)**
Andrea Dall'Asta - *Direttore della Galleria San Fedele, Milano*
- 9.45-11.15 **L'edificio ecclesiale medioevale come percorso di redenzione. Un passaggio dalla morte alla vita (parte II)**
Andrea Dall'Asta - *Direttore della Galleria San Fedele, Milano*
- 12.30-13.00 **Dibattito**

8 aprile 2017

- 9.30-11.00 **Introduzione alla Riforma luterana. Agostino nella formazione di Lutero**
Cristina Simonelli - *Facoltà Teologica dell'Italia Settentrionale, Milano*
- 11.15-12.30 **Martin Lutero: le arti al servizio della Parola**
Franco Buzzi - *Prefetto della Biblioteca e Pinacoteca Ambrosiana*
- 12.30-13.00 **Dibattito**

22 aprile 2017

- 9.30-11.00 **Lutero nel cinema (parte I)**
Guido Bertagna - *Centro Culturale San Fedele, Milano*
- 11.15-12.30 **Lutero nel cinema (parte II)**
Guido Bertagna - *Centro Culturale San Fedele, Milano*

29 aprile 2017

- 9.30-11.00 **Le tappe della riflessione di Lutero sull'immagine religiosa**
Emanuela Fogliadini - *Facoltà Teologica dell'Italia Settentrionale e ISSR, Milano*
- 11.15-12.30 **I soggetti iconografici rigettati da Lutero**
François Boespflug - *Facoltà Teologica cattolica, Strasburgo*
- 12.30-13.00 **Dibattito**

6 maggio 2017

Visita al Duomo di Milano

CORSO PER LA FORMAZIONE IN SERVIZIO DI TUTTI I DOCENTI DELLA SCUOLA PUBBLICA (D.M. 8.6.2005), APERTO ANCHE A INSEGNANTI, ANIMATORI PASTORALI, CATECHISTI, GUIDE TURISTICHE, CULTORI DELL'ARTE.

SEDE DEL CORSO

FACOLTÀ TEOLOGICA DELL'ITALIA SETTENTRIONALE
VIA DEI CAVALIERI DEL SANTO SEPOLCRO 3 - MILANO

ISCRIZIONE AL CORSO

DAL 26 OTTOBRE 2016, PRESSO LA SEGRETERIA DELL'ISSR
OPPURE ONLINE SU WWW.ISSRMILANO.IT/ARTEFEDE
CON LA POSSIBILITÀ DI SALDARE LA QUOTA DI 80 € IN SEDE IL PRIMO GIORNO DI CORSO

INFORMAZIONI SEGRETERIA

MERCOLEDÌ-SABATO 10:00-12:00 E 14.00-17.30
VIA DEI CAVALIERI DEL SANTO SEPOLCRO 3 - MILANO
TEL. 02 86 31 85 03 / E-MAIL: SEGRETERIA@ISSRMILANO.IT

SEGRETERIA SCIENTIFICA

DOMENICO SGUAITAMATTI
EMANUELA FOGLIADINI



Arcidiocesi
di Milano



ISTITUTO SUPERIORE DI
SCIENZE RELIGIOSE DI MILANO