TRA LE RIGHE 15 LA SCUOLA DI ITALIANO PER STRANIERI IN PARROCCHIA

PARROCCHIA DEI MIGRANTI
S. Stefano Maggiore
Pastorale diocesana dei Migranti

COORDINAMENTO
SCUOLE DI ITALIANO PER STRANIERI IN PARROCCHIA

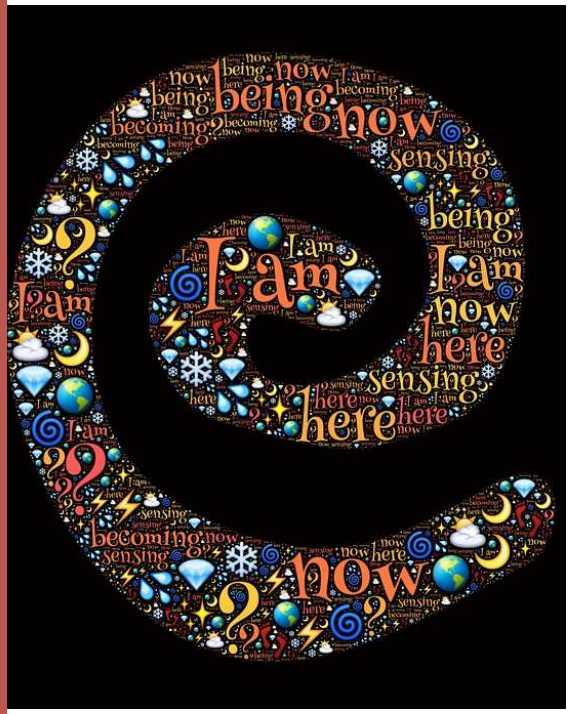

SEMINARIO DI APERTURA DELLE SCUOLE

"RACCONTAMI..."

a scuola d'italiano:
luogo per apprendere, spazio per condividere

Saluto e introduzione

Uomini e storie: ascoltare e accogliere i racconti dei migranti

Giovanni Giulio Valtolina docente di psicologia dello sviluppo interculturale, Università Cattolica di Milano e responsabile settore religioni, Fond. ISMU

Risvegliare il desiderio di parola: la scuola sperimentale di Asnada

Sara Honegger presidente dall'Associazione Asnada

Viaggio nell'arte e cultura di Milano:

- Il progetto "Arte, un ponte tra culture" — **Raffaella Rogora**, Ass. Amici del FAI
- I capolavori del Museo Diocesano — **Alessia Devitini**, Museo Diocesano

sabato **26 novembre** 2016 **ore 9.30/12.30** **ACLI** (Sala Clerici) via della Signora 3 - **Milano**

per info e iscrizioni:
tel. 028556.455 - migranti@diocesi.milano.it