ASSOCIAZIONE CENTRO ORIENTAMENTO EDUCATIVO

DIRITTO AL CIBO ACCESSO NEGATO

in occasione del 50° dell'Africa Day

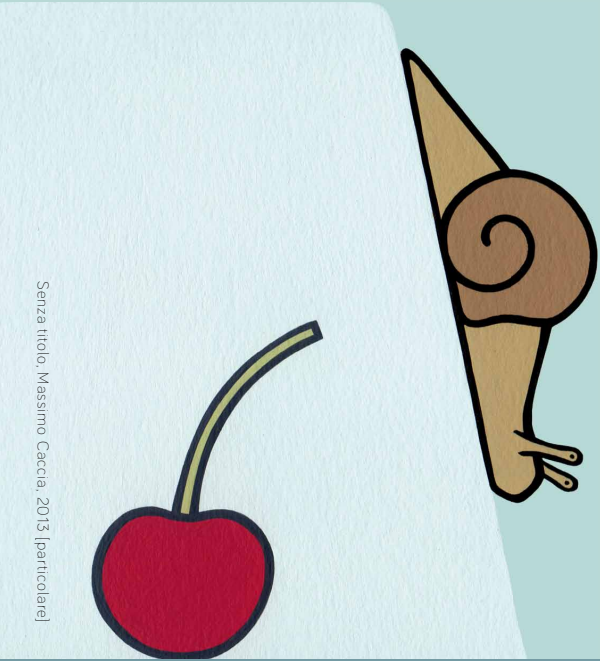

Senza titolo, Massimo Caccia, 2013 [particolare]

TAVOLA ROTONDA
25 maggio 2013

SPAZIO SCUOLA
20 - 25 maggio 2013

Iniziativa di Educazione alla Cittadinanza Mondiale sulla sicurezza alimentare nell'ambito del progetto ***KICASOBU*** *KInshasa CAtering SOcial Business* di Ai.Bi., COE, Forum Cooperazione e Tecnologia, cofinanziato da Fondazione Cariplo e Regione Lombardia.
È una proposta COE che rientra nel Mese dell'Educazione alla Cittadinanza Mondiale di CoLomba.

Amici dei Bambini – IL DIRITTO DI ESSERE FIGLIO

FORUM COOPERAZIONE E TECNOLOGIA

fondazione cariplo

RegioneLombardia

DIRITTO AL CIBO
ACCESSO NEGATO

SABATO 25 MAGGIO
ORE 16.00

PALAZZO DEL COMMERCIO
Ex Palazzo Falk - Piazza Garibaldi, 4 Lecco

SALUTI ISTITUZIONALI

TAVOLA ROTONDA

Dott. Angelo Agostoni — Presidente Consiglio di Amministrazione ICAM

Dott. Giosuè De Salvo — Capo Advocacy e Campagne Mani Tese / Expo dei Popoli

Dott.ssa Mariangela Querin — CeLIM Milano / Coordinatrice Settore ECM CoLomba

Dott. Enrico Reggio — Vice Presidente Altromercato

Prof.ssa Claudia Sorlini — Coord. Comitato Scientifico Expo 2015 - Comune di Milano

introduce e modera

Dott. Sergio Marelli — Presidente CISA - Comitato Italiano Sovranità Alimentare
Esperto in politiche internazionali

APERITIVO

con il patrocinio di

media partner

evento collaterale di

con la partecipazione di

con l'adesione di

si ringrazia

SPAZIO SCUOLA

Iniziativa di Educazione alla Cittadinanza Mondiale sulla sicurezza alimentare nell'ambito del progetto ***KICASOBU*** *KInshasa CAtering SOcial Business* di Ai.Bi., COE, Forum Cooperazione e Tecnologia cofinanziato da Fondazione Cariplo e Regione Lombardia.
È una proposta COE che rientra nel Mese dell'Educazione alla Cittadinanza Mondiale di CoLomba.

DA LUNEDÌ 20 A
VENERDI 24 MAGGIO

PROPOSTA EDUCATIVA

Per la Scuola Primaria (classi 4° e 5°)
e la Scuola Secondaria di Primo Grado (classi 1° e 2°)

Fruizione gratuita
previa iscrizione

Da svolgersi presso la sede scolastica

Visione del film ***Lezare*** di Zelalem Woldemariam, Etiopia 2010
14 min v.o. amarico sott. in italiano

Laboratorio didattico

SABATO 25 MAGGIO
ORE 9.00 - 12.00

PROPOSTA EDUCATIVA

Per la Scuola Secondaria di Secondo Grado

Fruizione gratuita
previa iscrizione

Presso Sala Don Ticozzi *Via Ongania, 4 Lecco*

Visione di un film della Sezione ***Films That Feed*** del ***23° Festival del Cinema Africano, d'Asia e America Latina*** di Milano (4 - 10 maggio 2013)

Dibattito

con il contributo

Provincia di Lecco

MOSTRA

GIOVEDÌ 23 MAGGIO
ORE 19.00

SOQQUADRO
Piazza Era, Pescarenico - Lecco
www.soqquadrolecco.it

WHO PUT THE GLASS THERE?

PERSONALE DI MASSIMO CACCIA
Vernissage con l'artista. Segue buffet.

DA VENERDÌ 24 MAGGIO
A SABATO 29 GIUGNO

ORARI DI APERTURA
Dalle ore 12.00 alle 14.00 e dalle 18.30

Massmo Caccia (Desio, 1970 / www.massimocaccia.it) ha realizzato appositamente per l'iniziativa del COE l'opera in copertina e ha scelto di donarla con l'obiettivo di metterla in vendita per sostenere il Centro Nutrizionale di Tshimbulu nella Repubblica Democatrica del Congo, progetto di cooperazione e sviluppo del COE. Tutti sono invitati a partecipare.
Presso il Soqquadro è possibile compilare la cartolina con i dati personali ed indicare la somma (a partire da 250 euro) che si intende offrire per l'acquisto dell'opera.

partner

si ringrazia

cb cornici

EVENTI COLLATERALI

SABATO 25 MAGGIO
ORE 8.30 - 18.30

PROPOSTA SOLIDALE

Il COE aderisce alla Campagna FOCSIV ***Abbiamo riso per una cosa seria***. Presso Piazza Garibaldi a Lecco sarà possibile acquistare confezioni di riso da 1 kg donando 5 euro.

I fondi raccolti finanzieranno *Sicurezza alimentare e depurazione dell'acqua, Bangladesh*, progetto di cooperazione e sviluppo del COE.

DOMENICA 26 MAGGIO
ORE 11.30

SANTA MESSA

Presso la Chiesa Santi Gervaso e Protaso di Castello sopra Lecco, Santa Messa animata da ***Elikya***, Coro interculturale del COE, che propone canti religiosi di diverse culture dell'Africa.

Presiede la Celebrazione Eucaristica
Don Angelo Puricelli.

ASSOCIAZIONE
CENTRO
ORIENTAMENTO
EDUCATIVO

COE - Centro Orientamento Educativo / Via Milano, 4 Barzio - Lecco
0341 996453 / 02 6696258 / p.cattaneo@coeweb.org / www.coeweb.org

socio focsiv

odonairoldi.it