

V dopo il Martirio - Anno A

Salmo responsoriale
prima proposta

Isaia Ravelli

A - mo il Si - gno - re e_a - scol - to la sua pa ro - la.

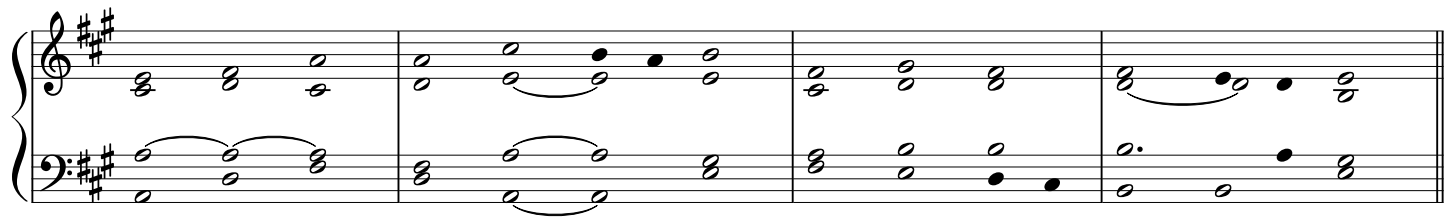
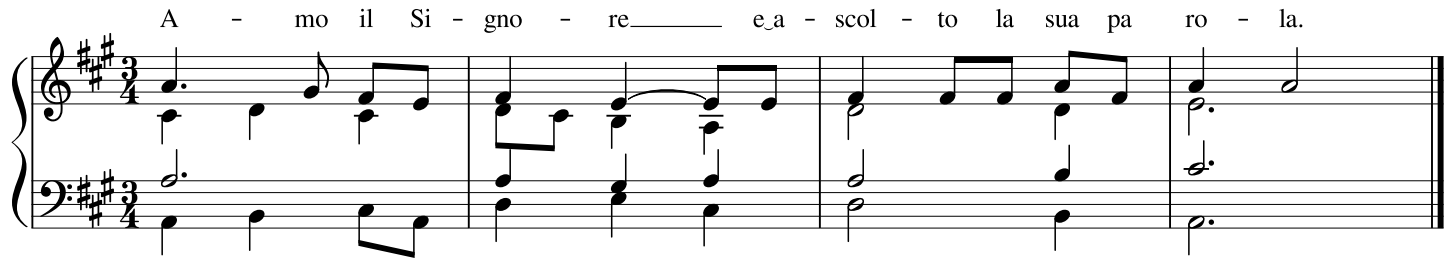

Ti amo, Signore, mia forza,
Signore, mia roccia, mia fortezza, mio liberatore,
mio Dio, mia rupe, in cui mi rifugio;
mio scudo, mia potente salvezza e mio baluardo. **R.**

Signore, tu dai luce alla mia lampada;
il mio Dio rischiara le mie tenebre.
Con te mi getterò nella mischia,
con il mio Dio scavalcherò le mura. **R.**

Per questo, Signore, ti loderò tra le genti
e canterò inni al tuo nome.
Egli concede al suo re grandi vittorie, si mostra fedele al suo consacrato,
a Davide e alla sua discendenza per sempre. **R.**

V dopo il Martirio - Anno A

Salmo responsoriale
prima proposta

Isaia Ravelli

A - mo il Si - gno - re _____ e_a - scol - to la sua pa ro - la.

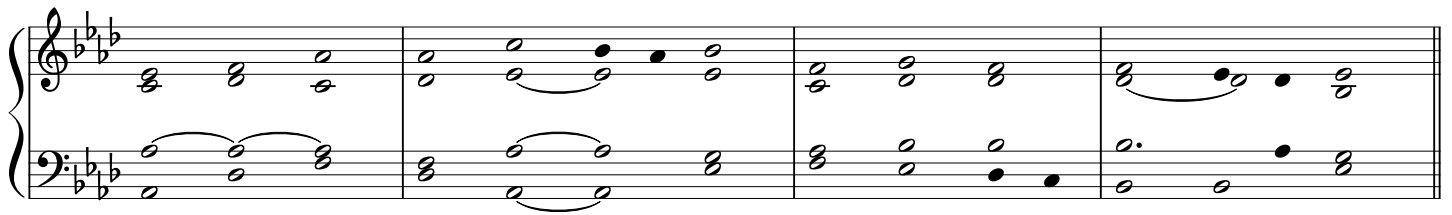
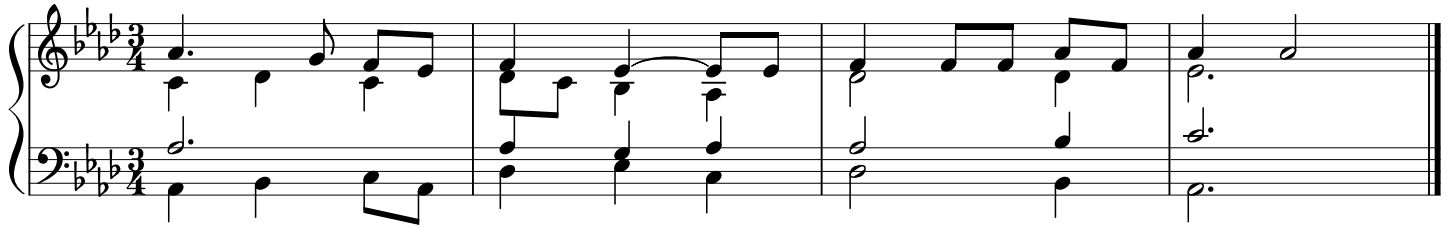

Ti amo, Signore, mia forza,
Signore, mia roccia, mia fortezza, mio liberatore,
mio Dio, mia rupe, in cui mi rifugio;
mio scudo, mia potente salvezza e mio baluardo. **R.**

Signore, tu dai luce alla mia lampada;
il mio Dio rischiara le mie tenebre.
Con te mi getterò nella mischia,
con il mio Dio scavalcherò le mura. **R.**

Per questo, Signore, ti loderò tra le genti
e canterò inni al tuo nome.
Egli concede al suo re grandi vittorie, si mostra fedele al suo consacrato,
a Davide e alla sua discendenza per sempre. **R.**

V dopo il Martirio - Anno A

Salmo responsoriale
prima proposta

Isaia Ravelli

A - mo il Si - gno - re _____ e_a - scol - to la sua pa ro - la.

Ti amo, Signore, mia forza,
Signore, mia roccia, mia fortezza, mio liberatore,
mio Dio, mia rupe, in cui mi rifugio;
mio scudo, mia potente salvezza e mio baluardo. **R.**

Signore, tu dai luce alla mia lampada;
il mio Dio rischiara le mie tenebre.
Con te mi getterò nella mischia,
con il mio Dio scavalcherò le mura. **R.**

Per questo, Signore, ti loderò tra le genti
e canterò inni al tuo nome.
Egli concede al suo re grandi vittorie, si mostra fedele al suo consacrato,
a Davide e alla sua discendenza per sempre. **R.**

V dopo il Martirio - Anno A

Salmo responsoriale
prima proposta

Isaia Ravelli

A - mo il Si - gno - re _____ e_a - scol - to la sua pa ro - la.

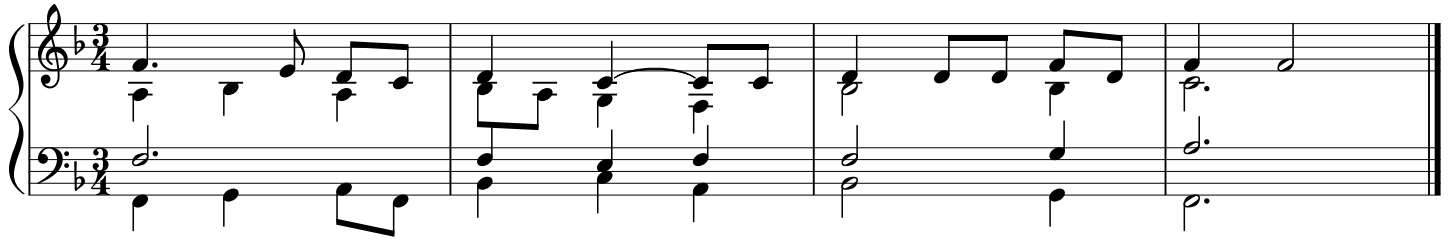

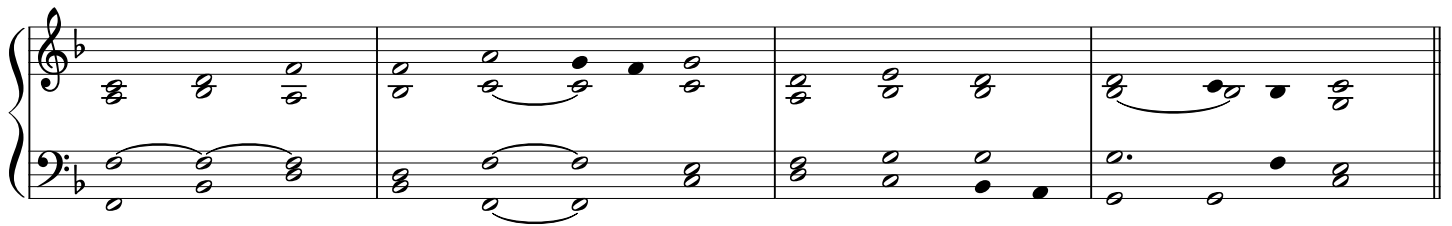

Ti amo, Signore, mia forza,
Signore, mia roccia, mia fortezza, mio liberatore,
mio Dio, mia rupe, in cui mi rifugio;
mio scudo, mia potente salvezza e mio baluardo. **R.**

Signore, tu dai luce alla mia lampada;
il mio Dio rischiara le mie tenebre.
Con te mi getterò nella mischia,
con il mio Dio scavalcherò le mura. **R.**

Per questo, Signore, ti loderò tra le genti
e canterò inni al tuo nome.
Egli concede al suo re grandi vittorie, si mostra fedele al suo consacrato,
a Davide e alla sua discendenza per sempre. **R.**