

d. Gianluigi Rusconi

# MESSA

Nella memoria di S. Paolo VI, papa

## Parti proprie

All'ingresso

Dopo il Vangelo

Allo spezzare del pane

Alla comunione

Ingressa

Post Evangelium

Confractorium

Transitorium

# Messa nella memoria di S. Paolo VI, papa

## ALL'INGRESSO

d. Gianluigi Rusconi

Organo

Coro Sta - te sem - pre lie - ti nel Si - gno - re, ve lo ri -

Scorrevole

Org.

5 pe - to: sta - te lie - ti. E la... pa - ce di Di - o, che su - pe - ra o - gni ^ in - tel - li -

Org.

9 gen - za, cu - sto - di - rà i vo - stri cuo - ri e le vo - stre men - ti in Cri - sto Ge - sù, in

Org.

13 Assemblea

13 Cri - sto Ge - sù. cu - sto - di - rà i no - stri cuo - ri e le no - stre men - ti in

17

Cri - sto Ge-sù, in Cri - sto Ge - sù (TP. Al-le - lu - ia).

Org.

# Messa nella memoria di S. Paolo VI, papa

## DOPO IL VANGELO

d. Gianluigi Rusconi

Organo

Scorrevole

Coro La pa - ro - la di Cri - sto a - bi - ti tra voi nel - la

5 su - a ric - chez - za. E qua - lun - que co - sa fac - cia - te, in pa - ro - le e in

8 o - pe - re, tut - to av - ven - ga nel no - me del Si - gno - re Ge - sù, ren -

Assemblea

11 den - do gra - zie per mez - zo di lui a Di - o Pa - dre. Ren - den - do gra - zie per

Org.

16

mez - zo di lui a Di - o Pa - - dre (TP. Al-le - lu - ia).

16

Org.

# Messa nella memoria di S. Paolo VI, papa

## ALLO SPEZZARE DEL PANE

d. Gianluigi Rusconi

**System 1:** The organ part begins with the instruction "Organo Calmo". The choir enters with the lyrics: "Coro Co-me que-sto pa - ne spez - za - to e-ra".

**System 2:** The organ part continues with the instruction "Org.". The choir continues: "pri - ma di - sper - so sui mon - ti e rac - col - to di - ven - tò".

**System 3:** The organ part includes the instruction "rall." followed by "v riprendere animando". The choir continues: "u - no, co - si si rac - col - ga la tua Chie - sa, co -".

**System 4:** The organ part continues with the instruction "Org.". The choir concludes: "si si rac - col - ga la tua Chie - sa dai con - fi - ni del - la ter - ra".

## L'assemblea riprende animando

14

— nel tu - o re - gno, nel tu - o re - gno. Co - sì si rac-col-ga la tua  
rall.

Org.

18

Chie - sa, co - sì si rac-col-ga la tua Chie - sa dai con - fi - ni del-la ter - ra —

Org.

22

— nel tu - o re - gno, nel tu - o re - gno (TP. Al - le - lu - ia).

Org.

# Messa nella memoria di S. Paolo VI, papa

## ALLA COMUNIONE

d. Gianluigi Rusconi

Organo

Calmo

Coro Tu ci sei ne - ces -

Org.

sa - rio, o Cri - sto, o Si - gno - re, o "Dio con noi",

Org.

per im - pa - ra - re l'a - mo - re ve - ro e cam - mi - na - re

Org.

nel - la gio - ia e nel - la for - za del - la tu - a ca - ri - tà,

13 *rall. molto*

lun-go^il cam-mi - no del-la no-stra vi-ta fa-ti - co - sa, fi-no^al-l'in-con - tro fi-na - le

Org.

17 *riprendere animando*

con Te a - ma - to, con Te at - te - so, con Te be - ne -

Org.

20 *rall.* *l'assemblea riprende animando*

det - to nei se-co-li, con Te a - ma - to, con Te at - te - so,

Org.

23

con Te be - ne - det - to nei se - co - li (TP. Al - le - lu - ia).

Org.

# GAUDETE IN DOMINO

[neo-ambrosiano] d. Gianluigi Rusconi

INGRESSA

G

au-dé-te in Dò-mi-no sem-per. I-te-rum di-co:

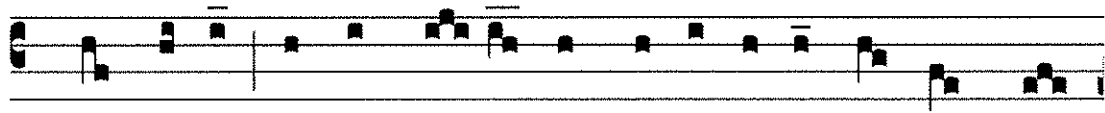

Gau-de-te!- Et pax De-- i, quæ ex-su-pe-rat om-nem sen--

sum,- cu-sto-di-et cor-da ve-stra- et in-tel-li-gen-ti-as ve-

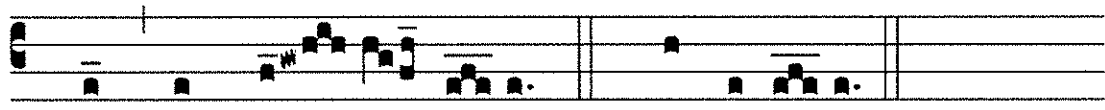

stras- in Chri-- sto Ie--su.- TP. Al-le-lù--ia.-

# VERBUM CHRISTI

[neo-ambrosiano] d. Gianluigi Rusconi

POST EVANGELIUM

V

er-bum Chri-sti- hà-bi-tet in vo-bis a-

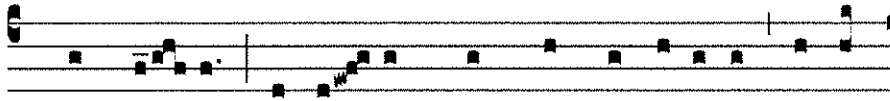

bun-dàn--ter- et om-- ne, quod-cum-que fà-ci-tis - in ver-

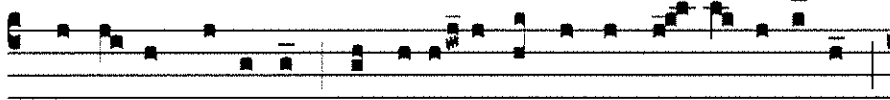

bo aut in o-pe-re,- òm-ni-a -in nò-mi-ne Dò--mi-ni Ie-su -

grà-ti-as -a-gén-tes- De-o Pa--tri per -ip-- sum.- TP. Al-le-

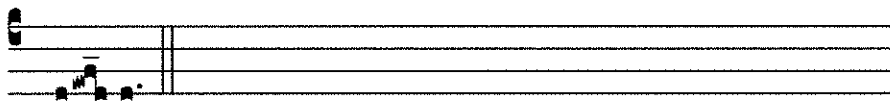

lù-- ia.-

# SICUTI HIC PANIS

[neo-ambrosiano] d. Gianluigi Rusconi

CONFRACTORIUM

S

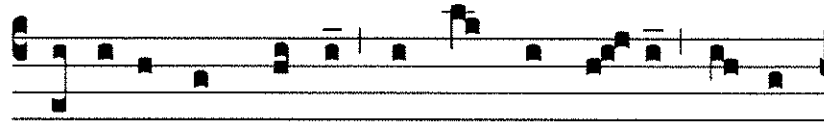

ì-cu-ti hic pa-nis di-spér-sus e--rat su-pra

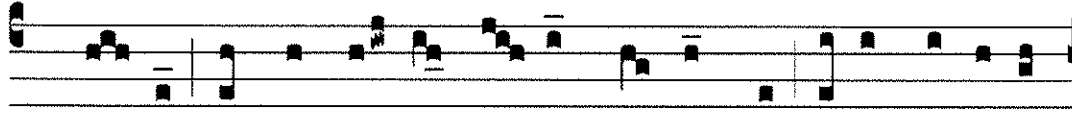

mon-tes et col-lec-tus u--nus fac-tus est, i--ta col-li-gà-

tur Ec-clé-si--a tu--a a fi-ni-bus ter--ræ in Re--gnum

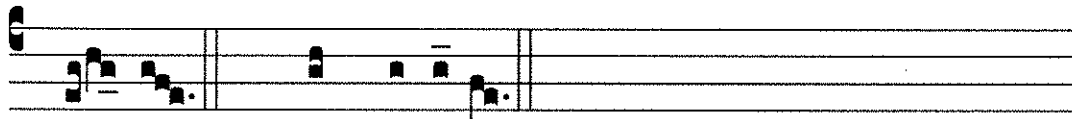

tu--um. TP. Al- le-lù-ia.

# NOBIS, CHRISTE

[neo-ambrosiano] d. Gianluigi Rusconi

TRANSITORIUM

N

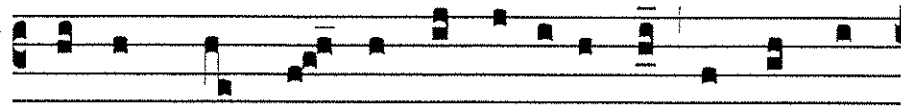

o-bis, Chri-ste, ne-ces-sa-ri-us es,- o Em-mà-

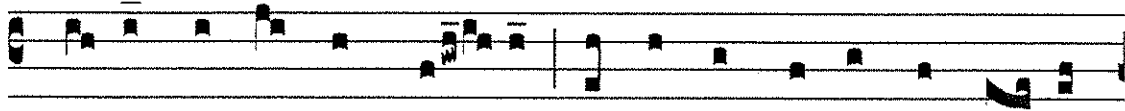

nu-el, No-bis-cum De-- us,- ut ve-rum di-scà-mus a-- mò-

rem- et am-bu-lé-mus in gau-di--o- at-que in fir-ma tu-ae

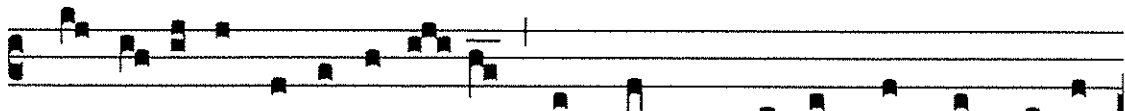

ca--ri-ta-tis fi-de-li-ta-- te- per gra-vis vi-tae no-strae i--ti-

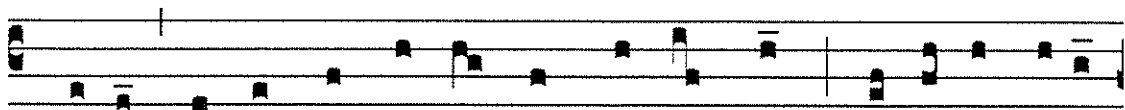

ne-ra- us-que ad oc-cùr-sum su-pre-mum- ob-vi-am ti-bi

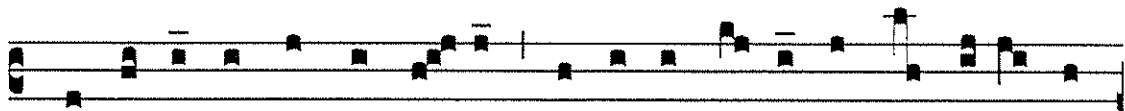

di-lec-to et ex-pec-tà--to,- ob-vi-am ti--bi in sae-cu-la be-

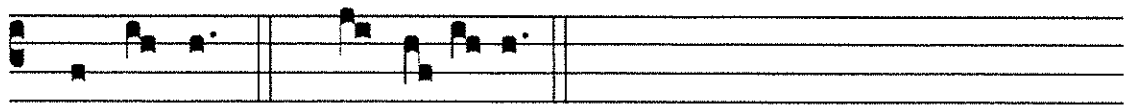

ne-dic-to.- TP. Al-le-lù-ia.-

# Messa nella memoria di S. Paolo VI, papa

Recitativo - ALL'INGRESSO

d. Gianluigi Rusconi

Siate sempre lieti nel Signore, ve lo ripeto: state lieti. E la

Liberamente e con scioltezza

3 pace di Dio, che supera ogni intelligenza custodirà i vostri cuori

5 e le vostre menti in Cristo Gesù (TP. Al-le-lu-ia).

Recitativo - DOPO IL VANGELO

8 La parola di Cristo abiti tra voi nella sua ricchezza. E qua-

Liberamente e con scioltezza

10 lunque cosa facciate, in parole e in opere, tutto avvenga nel nome del Si -

12 gnore Gesù, rendendo grazie per mezzo di lui a Dio Padre (TP. Al-le-lu-ia).

## Recitativo - ALLO SPEZZARE DEL PANE

16 Come questo pane spez - zato era prima di - sper - so sui monti E rac -

18 colto diventò uno, co - sì si ra - colga la tua Chiesa dai con -

20 fini della terra nel tuo Re - gno (TP. Al - le - lu - ia).

Liberamente e con scioltezza

## Recitativo - ALLA COMUNIONE

23 Tu ci sei neces - sario, o Cristo, o Si - gnore, o "Dio con noi", per impa -

25 rare l'a - more vero e cammi - nare nella gioia e nella

27 forza della tua cari - tà, lungo il cam - mino della nostra vita fati - cosa,

Liberamente e con scioltezza

29 fino all'in - contro fi - nale con Te a - mato, con Te at - teso con Te bene -

31 det - to nei se - co - li (TP. Al - le - lu - ia).