Misericordias Domini

antifona per il tempo di Quaresima

Alessandro La Ciacera

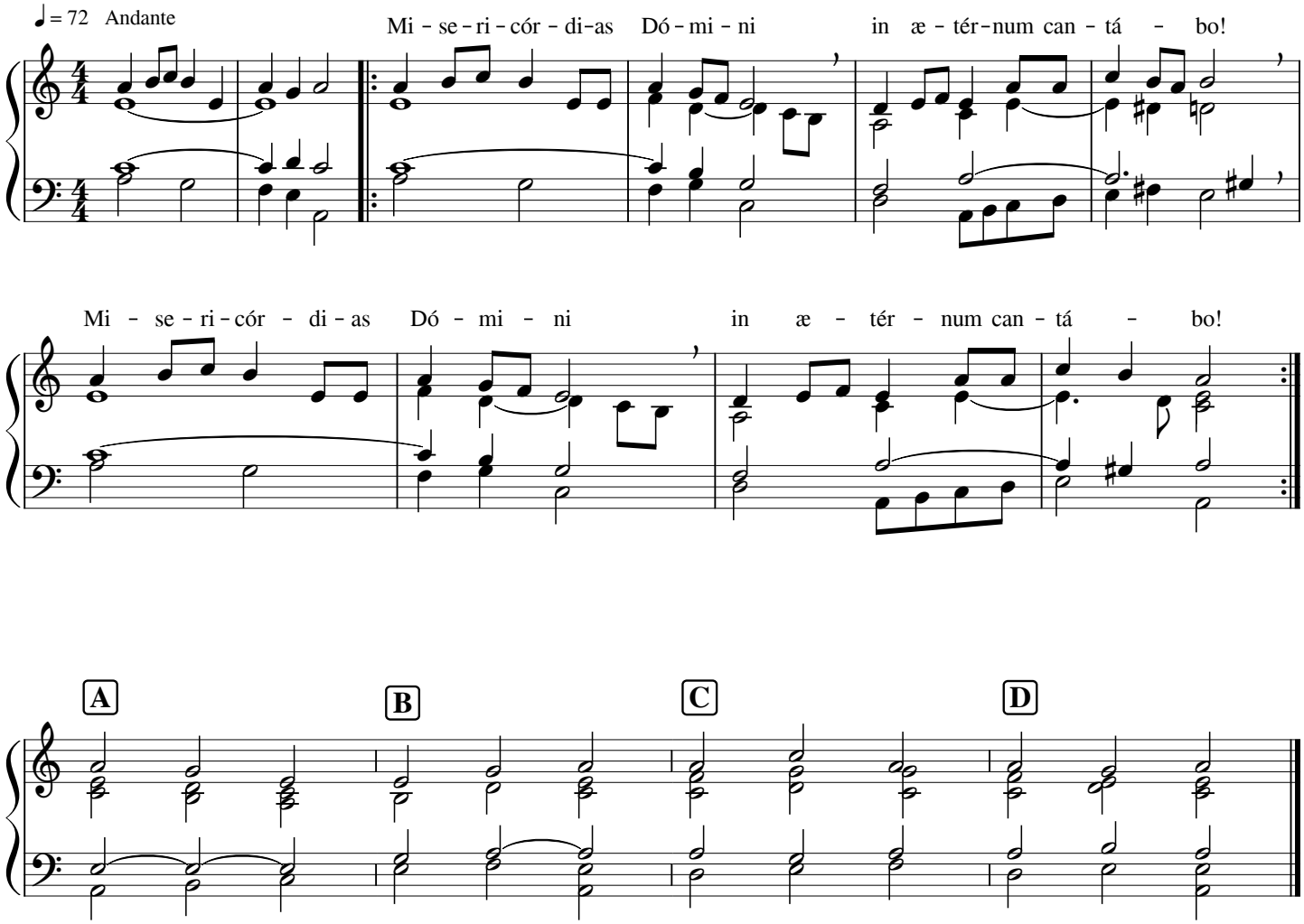

Le battute A B C D sono da utilizzarsi come tono salmodico, in uno dei seguenti modi:
- tono salmodico a 4: A+B+C+D
- tono salmodico a 3: A+B+D *oppure* A+C+D
- tono salmodico a 2: A+B *oppure* A+D *oppure* B+D

L'Antifona e il tono salmodico possono essere utilizzati sia nella Liturgia delle Ore che nella Celebrazione Eucaristica.

Canto dopo il Vangelo nel Tempo di Quaresima

Modalità esecutiva:

1- Testo cantato utilizzando il tono a 4 (A+B+C+D); il testo è suddiviso in quattro righe, ciascuna riga corrisponde a una battuta. Dopo che il solista ha cantato il testo segue l'Antifona, senza le due battute di introduzione.

oppure

2- Testo recitato con sottofondo organistico, utilizzando le battute A+B oppure A+D, suonando con andamento lento in modo tale che il sottofondo duri per l'intera lettura. Segue subito l'Antifona, senza le due battute di introduzione.

I Domenica

Ecco: ora è il tempo propizio, **ec**co: ora è il giorno della sal**vez**za.
Prepariamoci con molta pazienza, con molte rinunce, con armi di giu**sti**zia, per grazia di **Di**o.
Nessuno si faccia trovare, nel **gior**no di reden**zio**ne,
ancora schiavo del vecchio **mon**do di pec**ca**to.

II Domenica

"Vi separerò dalle genti -**di**ce il Si**gno**re-
e verserò su **voi** acque **pu**re;
da tutte le vostre colpe sa**re**te la**va**ti
e vi darò un cuore nuovo, uno spirito **nuo**vo di giu**sti**zia".

III Domenica

Vedi, Signore, com'è fragile l'uomo! Cerca le fe**ri**te che hai cu**ra**to;
tanta indulgenza hai avuto con **noi**, ma ancora troverai da perdo**na**re.
Stendi le tue mani che guariscono, risana le **mem**bra ma**la**te,
rinfranca ogni nostra debolezza, conserva ciò che è in**tat**to in fedele co**sta**nza.

IV Domenica

Mediterò su tutte le tue opere, ricorde**rò** le tue mera**vi**glie.
O Dio, le tue vie sono sante, tu **com**pi i pro**di**gi.
Spezza, Signore, le catene ai prigio**nie**ri e fa' che i ciechi **ve**dano;
Signore, sol**le**va chi **sof**fre.

V Domenica

Difensore dei deboli, protet**to**re dei disprez**za**ti,
salvezza di chi non ha altra speranza, Dio dei nostri **pa**dri e di Israele tua eredi**tà**,
Signore dei **cie**li e della **ter**ra,
creatore delle acque, sovrano di tutto il creato, a**scol**ta le nostre pre**ghie**re.

Misericordias Domini

antifona per il tempo di Quaresima

Alessandro La Ciacera

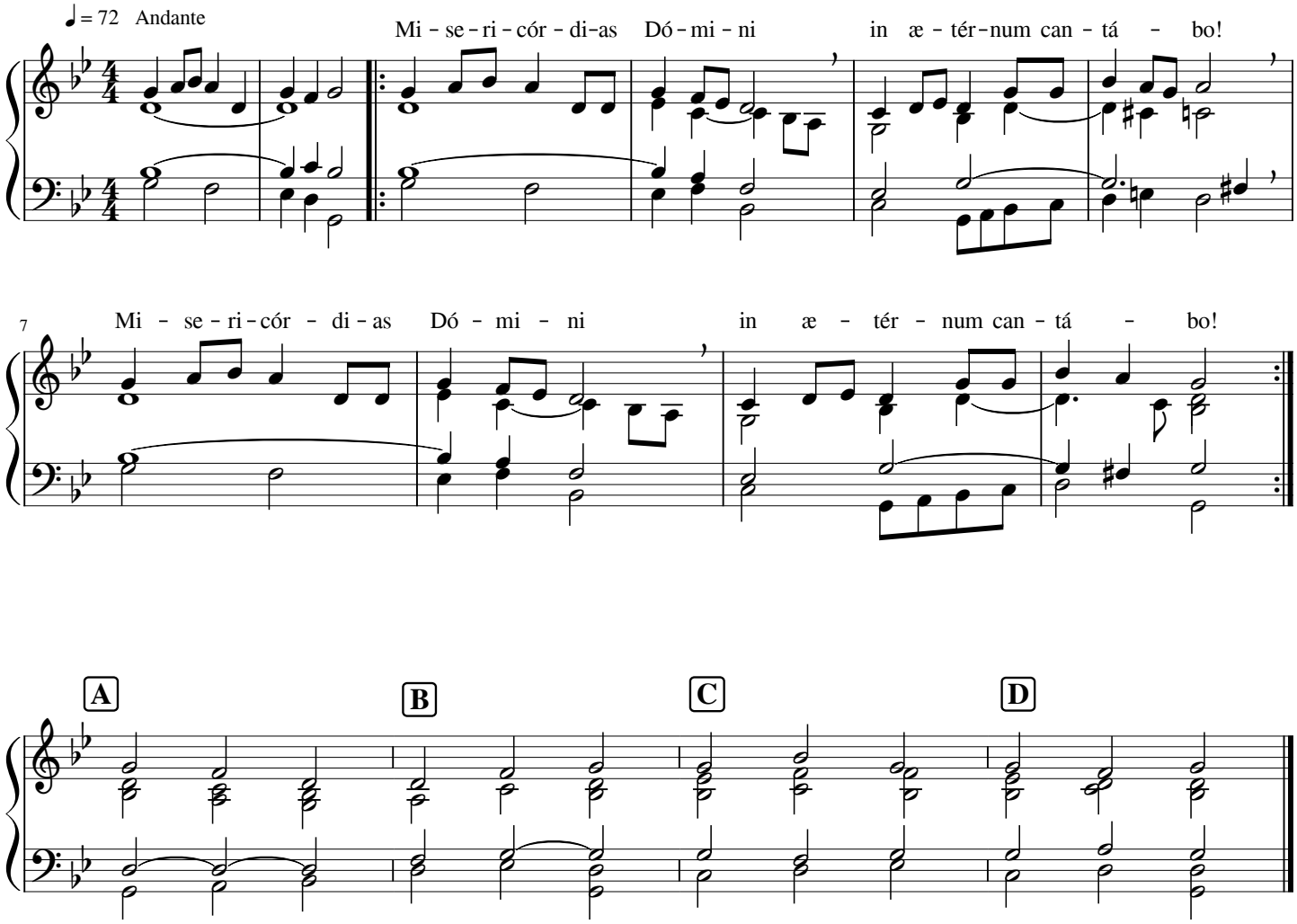

Le battute A B C D sono da utilizzarsi come tono salmodico, in uno dei seguenti modi:
- <u>tono salmodico a 4</u>: A+B+C+D
- <u>tono salmodico a 3</u>: A+B+D *oppure* A+C+D
- <u>tono salmodico a 2</u>: A+B *oppure* A+D *oppure* B+D

L'Antifona e il tono salmodico possono essere utilizzati sia nella Liturgia delle Ore che nella Celebrazione Eucaristica.

Misericordias Domini

antifona per il tempo di Quaresima

Alessandro La Ciacera

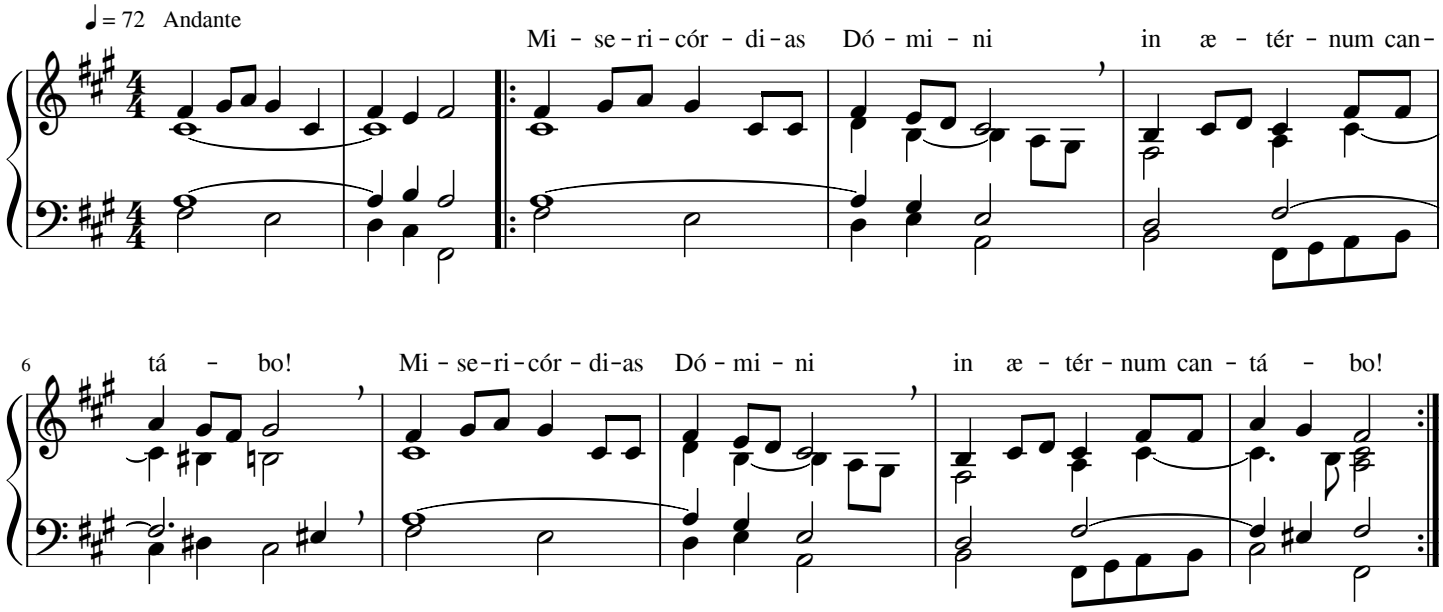

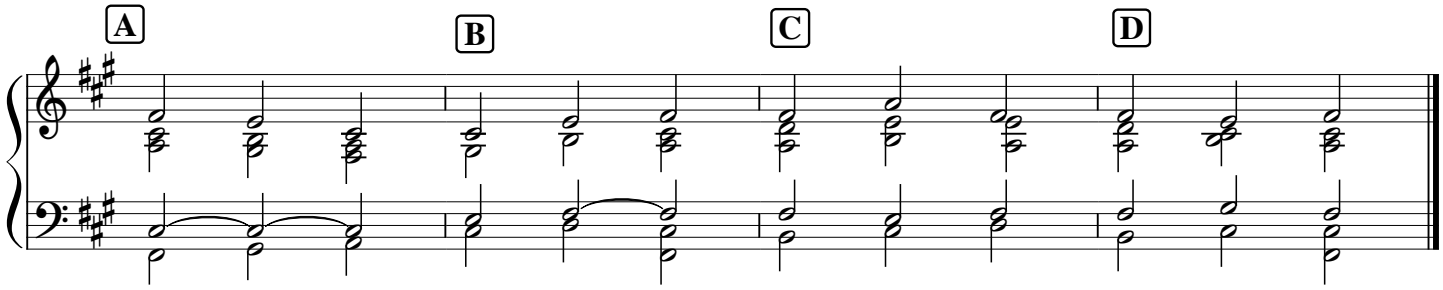

Le battute A B C D sono da utilizzarsi come tono salmodico, in uno dei seguenti modi:
- tono salmodico a 4: A+B+C+D
- tono salmodico a 3: A+B+D *oppure* A+C+D
- tono salmodico a 2: A+B *oppure* A+D *oppure* B+D

L'Antifona e il tono salmodico possono essere utilizzati sia nella Liturgia delle Ore che nella Celebrazione Eucaristica.